

現場の気象情報を一元化！
 確実な防災対策を実現

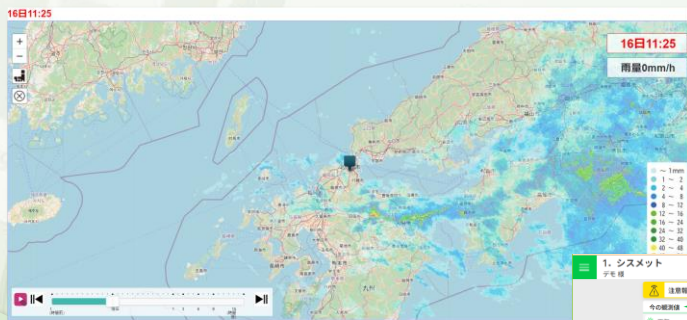

気象予測解析配信システム

防災盤

現場に特化した予測

一般的な天気予報は約20km四方の広いメッシュで平均化された予報です。防災盤は500mメッシュでの解析を行いピンポイントでの予測を提供します。

最大10現場を登録可能。
 登録現場は任意で変更可能です。

豪雨・落雷にも対応

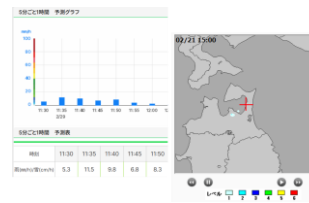

ゲリラ豪雨、落雷に対応するため
 雨予測は最短5分毎、雷雲予測は最短10分毎に情報を更新。
 更に雨予測、風予測、気温予測は最長10日先まで予測します。

リアルタイムな観測



現場に設置した【Nセンサー】の観測データをリアルタイムに表示します。

通報機能 外部連携機能



気象予測や【Nセンサー】の観測値が設定基準値を超えた場合、気象庁の警報・特別警報及び雷注意報が発表された場合メールでお知らせします。
ビジネスチャットツールとの連携も可能です。

防災盤が無料で使える！

全ての機能を2週間無料でお試しいただけます。継続ご利用をご希望の場合、登録した現場はそのまま有償契約に切り替え可能です。



※体験版申し込み

■ 防災盤トップ画面

1. シスメット
デモ 様

ログアウト

天気図 雨量 注意報・警報 地点選択 台風情報

注意報が発表されています

NEW 2023/3/1 <防災盤リニューアルしました>

NEW 2022/11/1 <積雪深計サービスがスタートしました>

今の観測値 安全基準値を超える観測はありません 現場の観測値(M0001) 5/1 10:05 現在 凡例を表示

天気 晴れ 平均風速 WNW 4.4 m/s 最大瞬間風速 WNW 7.8 m/s 1時間雨量 0.0 mm 連続雨量 0.0 mm

湿度 49% 気温 21.0(10:03) 10.4(01:09) 20.8 °C 熱中症指数 17.0 °C 水位 --- 積雪深 ---

1時間ごとの予測 安全基準値を超える予測はありません 5/1 10:00 更新 凡例を表示

今日 5/1(月) 20°C / 13°C 明日 5/2(火) 23°C / 10°C 明後日 5/3(水) 22°C / 11°C

| 時刻 | 9 | 10 | 11 | 12 | 13 | 14 | 15 | 16 | 17 | 18 | 19 | 20 | 21 | 22 |
|-----------|------|------|----|----|----|----|----|----|----|----|----|----|----|----|
| 天気 | - | - | ☀ | ☀ | ☀ | ☀ | ☀ | ☀ | ☀ | ☀ | ☀ | ☀ | ☀ | ☀ |
| 平均風速(m/s) | 4.7 | 4.8 | 7 | 9 | 7 | 5 | 3 | 2 | 2 | 2 | 1 | 1 | 1 | 1 |
| 最大風速(m/s) | 8.8 | 9.0 | 14 | 16 | 12 | 8 | 4 | 3 | 3 | 3 | 2 | 2 | 2 | 2 |
| 雨量(mm) | 0.0 | 0.0 | 0 | 0 | 0 | 0 | 0 | 0 | 0 | 0 | 0 | 0 | 0 | 0 |
| 気温(°C) | 18.8 | 20.6 | 19 | 19 | 19 | 19 | 18 | 18 | 18 | 16 | 15 | 14 | 13 | 13 |
| 熱中症(°C) | 16 | 17 | 16 | 16 | 16 | 15 | 14 | 14 | 13 | 12 | 12 | 11 | 10 | 10 |

週間の予測 安全基準値を超える予測があります 5/1 6:00 更新

| 日 | 5/4(木) | 5/5(金) | 5/6(土) | 5/7(日) | 5/8(月) | 5/9(火) | 5/10(水) | 5/11(木) |
|-----------|--------|--------|--------|--------|--------|--------|---------|---------|
| 天気 | ☀ | ☁ | ☁ | ☁ | ☁ | ☀ | ☁ | ☁ |
| 平均風速(m/s) | 2 | 3 | 5 | 5 | 4 | 3 | 2 | 3 |
| 雨量(mm) | 0 | 0 | 10 | 58 | 0 | 0 | 0 | 0 |
| 気温(°C) | 22/14 | 26/18 | 26/21 | 22/15 | 20/14 | 20/15 | 21/15 | 19/17 |

雨雲レーダー 5/1 10:00 更新

天気図 5/1 3:00

■ 気象予測

| 予測種別 | 1時間予測 | | 72時間予測 | | 週間予測 |
|------|-------|----------------------------------|-------------------------------------|------|-----------------|
| 予測要素 | 雨 | 雷 | 雨・風 | WBGT | 雨・風 |
| 予測範囲 | 5分毎 | 10分毎 レベルを7段階で表示 (半径10km以内) | 1時間毎 | 1時間毎 | 10日先まで 12時間毎 |
| 更新間隔 | 5分 | 10分 | 30分 ※7時間先以降は3時間毎 40時間先以降は6時間毎 | 1時間 | 1日1回 |

■ 気象観測 注意報警報

現場に設置したNセンサーの観測データをリアルタイムに表示
気象庁発表の警報、特別警報及び注意報情報を表示



■ その他の便利な機能

メール通報 ビジネスチャット連携

予測や【Nセンサー】の観測値が、各現場で設定した基準値を超えたり、気象庁から注意報・警報が発令されたりすると、メール通報やビジネスチャットで通報します。



デジタルサイネージ

デジタルサイネージへの表示も可能です。

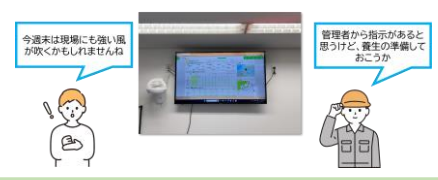

製品情報は
こちらから⇒

